季節のおすすめ品

Our recommendation

---

1. 炸　蟹　卷　【創業100周年記念】
ずわい蟹と春野菜の春巻　1本 *770*
Crab and vegetable spring rolls

2. 蟹肉拌生菜　ずわい蟹のサラダ、発酵ドレッシング　*2,750*
Crab salad,tofu dressing

3. 清炒五青菜　五種青野菜の炒め物　*2,750*
Sautéed vegetables
※調味料をお選びください　①桜海老XO醤　②海老の発酵醤
Please choose a seasoning　*①Sakura shrimp XO sauce*　*②Shrimp paste*

4. 蟹肉翡翠麺　ずわい蟹と春野菜の翡翠麺　*3,520*
Crab and vegetable soup noodles

5. 草苺奶露豆腐雪糕　杏仁豆腐の苺ココナッツミルク、アイス添え　*1,210*
Strawberry coconut milk with almond jelly and ice cream

表示価格は税込です。写真はイメージです。メニューの詳細、アレルギー成分に関しては従業員までお問い合わせください。
All prices are tax included. Actual product may vary. For allergies, please contact the staff before you place your order.

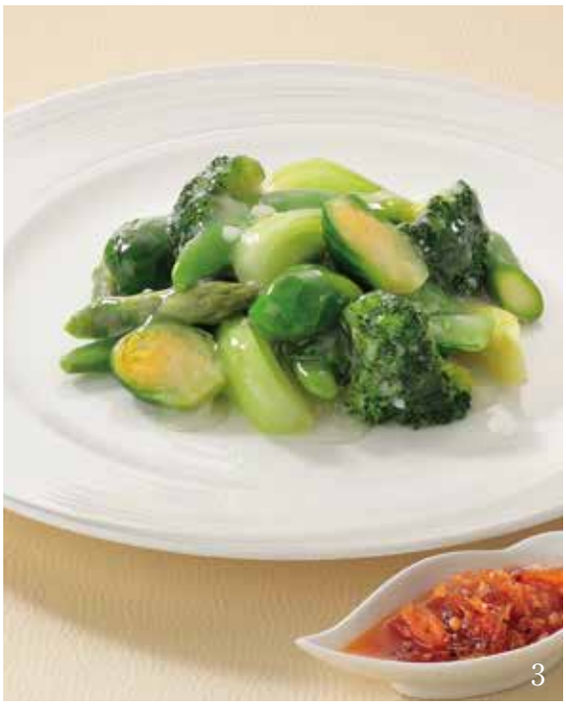

写真はイメージです。
Actual product may vary.